

2024さっぽろライラックまつり6丁目会場 吹奏楽祭 スタッフ配置図①

札幌市 貸出備品

※使用希望の際は、観光・MICE推進部まで連絡

●防災センター保有

- ・ベルトパーテーション：12本
- ・椅子：約100脚

●庁舎管理

- ・アンプ（ワイヤレスマイク2本付）：2台
- ・OAタップ（5m）：2本
- ・電源リール（10m）：2台
- ・スピーカー：2組

●文化部保有

- ・ステージ用台：6台

※ピアノは移動させないこと。

- ・マイクセット：1セット

※あまり性能は良くないとのこと。

事務局 準備備品

- 演奏用イス 55脚
- MC用ポータブルアンプ 一式

スタッフ

PA 雨天時は6丁目会場から2名移動配置

警備 雨天時は6丁目会場から5名移動配置

運営 雨天時は6丁目会場から1名（松本）配置

来場者誘導警備2名
事務所警備1名

演奏前待機スペース

A階段

演奏スペース
※6丁目会場から
演奏用イス55脚移動

客席スペース
※イス100脚設置
※上記以外は立見対応

連盟様控室

楽器荷下ろし場所

楽器積み込み場所

楽器ケース・打楽器置き場

PAスタッフ2名

音出しスペース①

音出しスペース②

B階段

雨天時

1階 平面図

コンクリート壁	観音パネル壁
ALC壁	パーテーション壁
コンクリートブロック壁	移動間仕切り壁
軽集積荷下り地盤	消火栓ボックス

2024さっぽろライラックまつり6丁目会場 吹奏楽祭 スタッフ配置図②



2024さっぽろライラックまつり6丁目会場 吹奏楽祭 管楽器 搬入・搬出経路①

管楽器 搬入～音出し経路

- ① 荷下ろし後、西駐輪用を通り北玄関から入る
- ② 東側通路を通り楽器ケース置き場にケースを置いて、B階段から地下控室へ移動
- ③ 控室に荷物を置いてから音出しをする場合はA階段から上がり、北玄関から出て東側音出しスペースへ移動

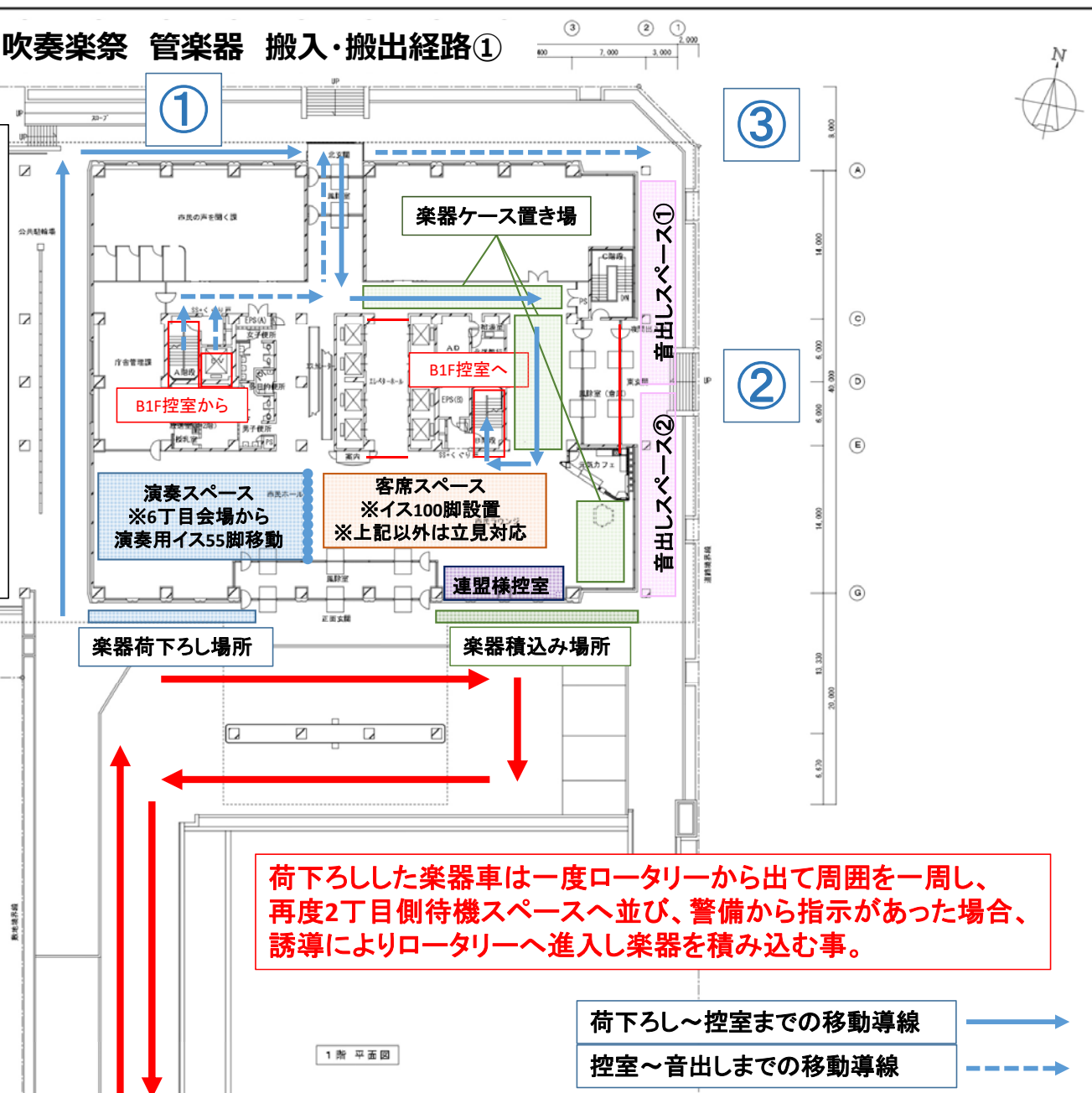

荷下ろした楽器車は一度ロータリーから出て周囲を一周し、再度2丁目側待機スペースへ並び、警備から指示があった場合、誘導によりロータリーへ進入し楽器を積み込む事。

雨天時

荷下ろし～控室までの移動導線
 控室～音出しまでの移動導線

2024さっぽろライラックまつり6丁目会場 吹奏楽祭 管楽器 搬入・搬出経路②

管楽器 音出しor控室～演奏経路

- ④ 音出し後、北玄関から入る
- ⑤ -1. (音出しスペースから移動の場合)
エスカレーター横スペースを通過して演奏スペースへ
- ⑤ -2. (控室から移動の場合)
A階段から1階へ上がり、エスカレーター横スペースを通過して演奏スペースへ
- ⑥ 演奏後、東側通路を通り、楽器ケースを回収し、南玄関東側から出て楽器を積み込む

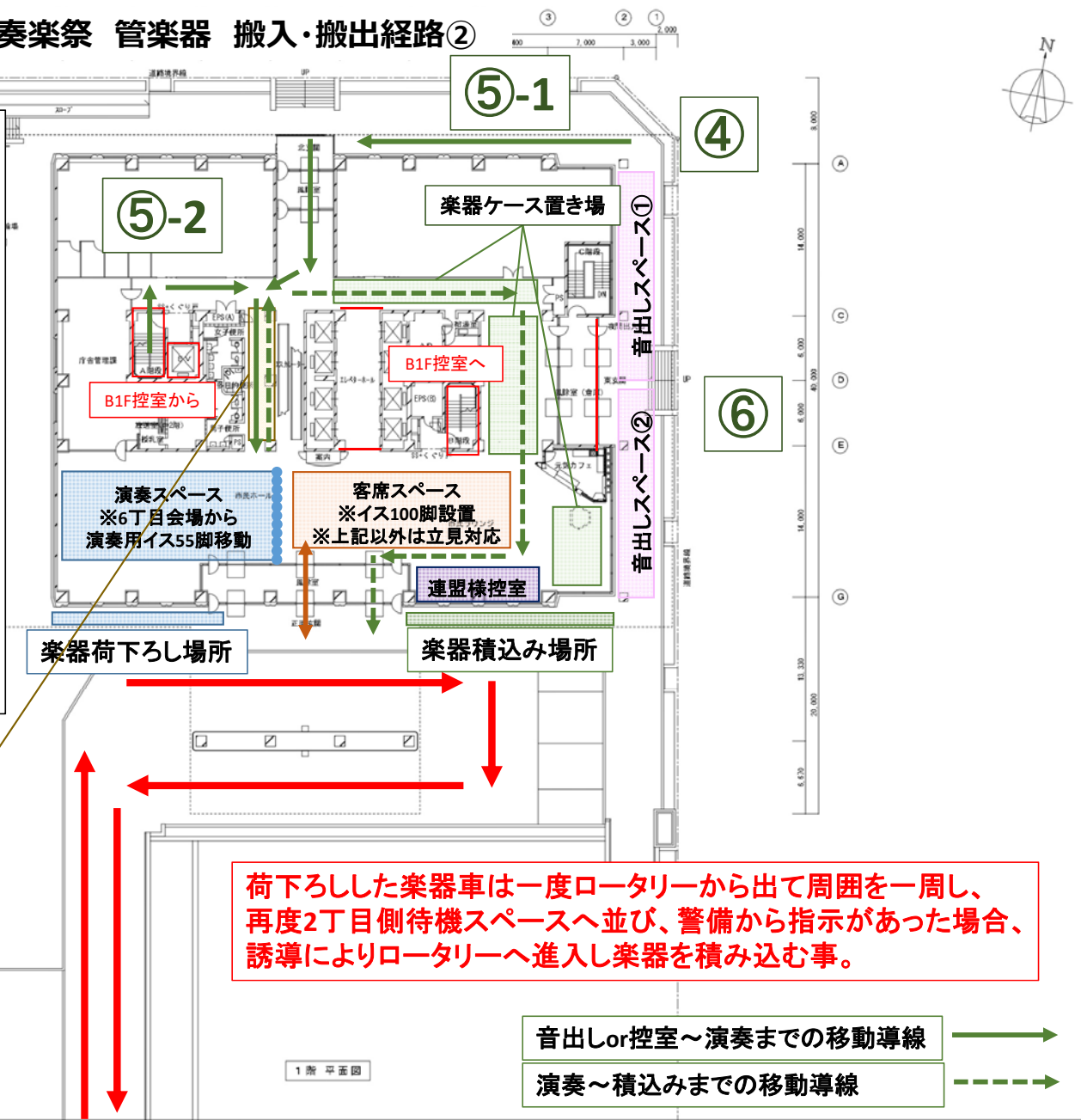

演奏前待機スペース

荷下ろした楽器車は一度ロータリーから出て周囲を一周し、再度2丁目側待機スペースへ並び、警備から指示があった場合、誘導によりロータリーへ進入し楽器を積み込む事。

雨天時

音出しor控室～演奏までの移動導線
演奏～積み込みまでの移動導線

2024さっぽろライラックまつり6丁目会場 吹奏楽祭 打楽器 搬入・搬出経路①



打楽器 搬入経路

- ① 荷下ろし後、西駐輪用を通り北玄関から入る
- ② 東側通路を通り打楽器置き場に置いて、そのまま待機

※打楽器は音出し無し

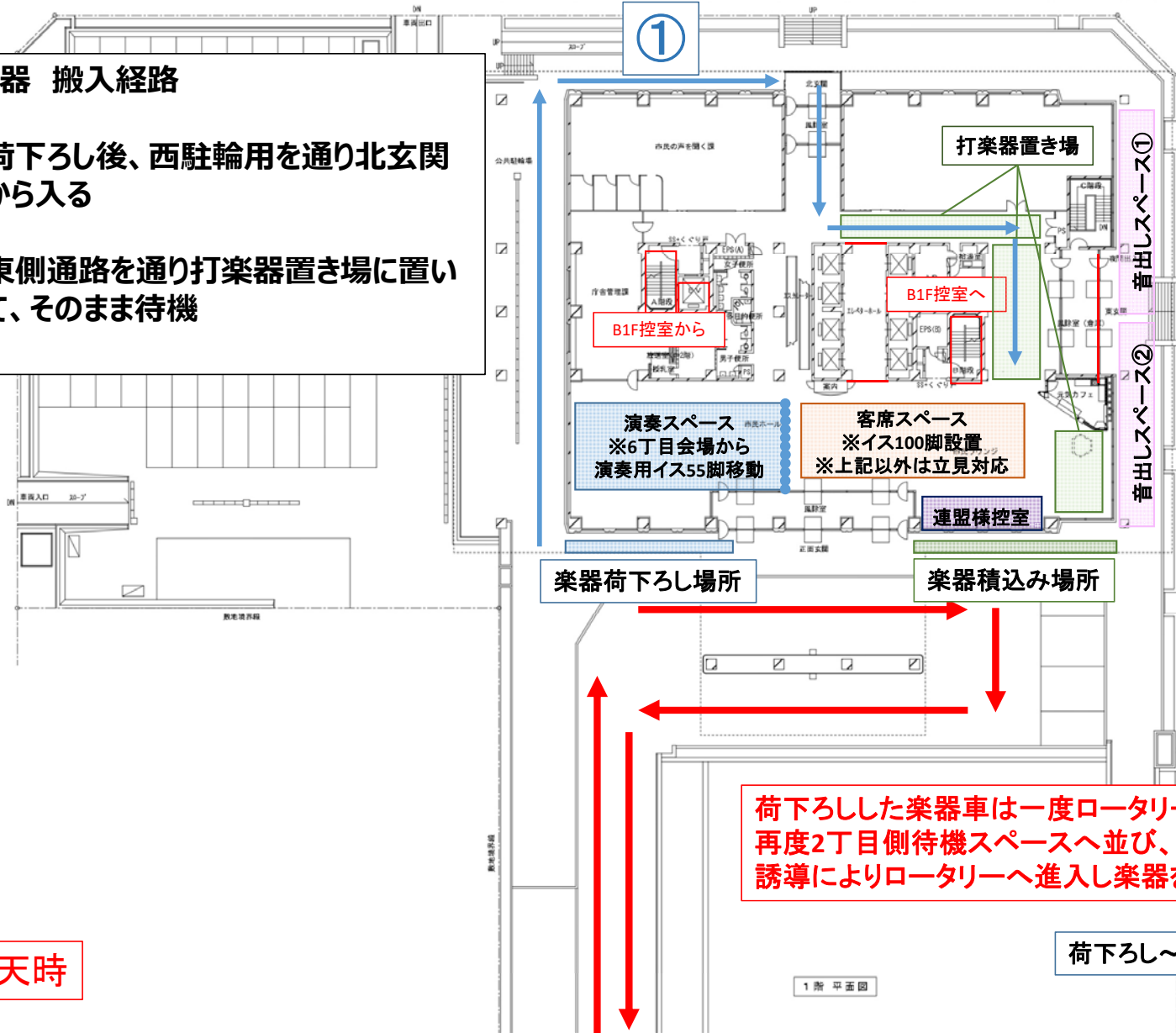

②

音出しスペース①
音出しスペース②

荷下ろした楽器車は一度ロータリーから出て周囲を一周し、再度2丁目側待機スペースへ並び、警備から指示があった場合、誘導によりロータリーへ進入し楽器を積み込む事。

雨天時

荷下ろし～控室までの移動導線

1階 平面図

2024さっぽろライラックまつり6丁目会場 吹奏楽祭 打楽器 搬入・搬出経路②



管楽器 打楽器置き場or控室～演奏経路

- ③ 打楽器置き場から移動する準備をし、エスカレーター横スペースを通過して演奏スペースへ
- ④ 演奏後、南玄関西側から出て楽器を積み込む

※打楽器は音出し無し

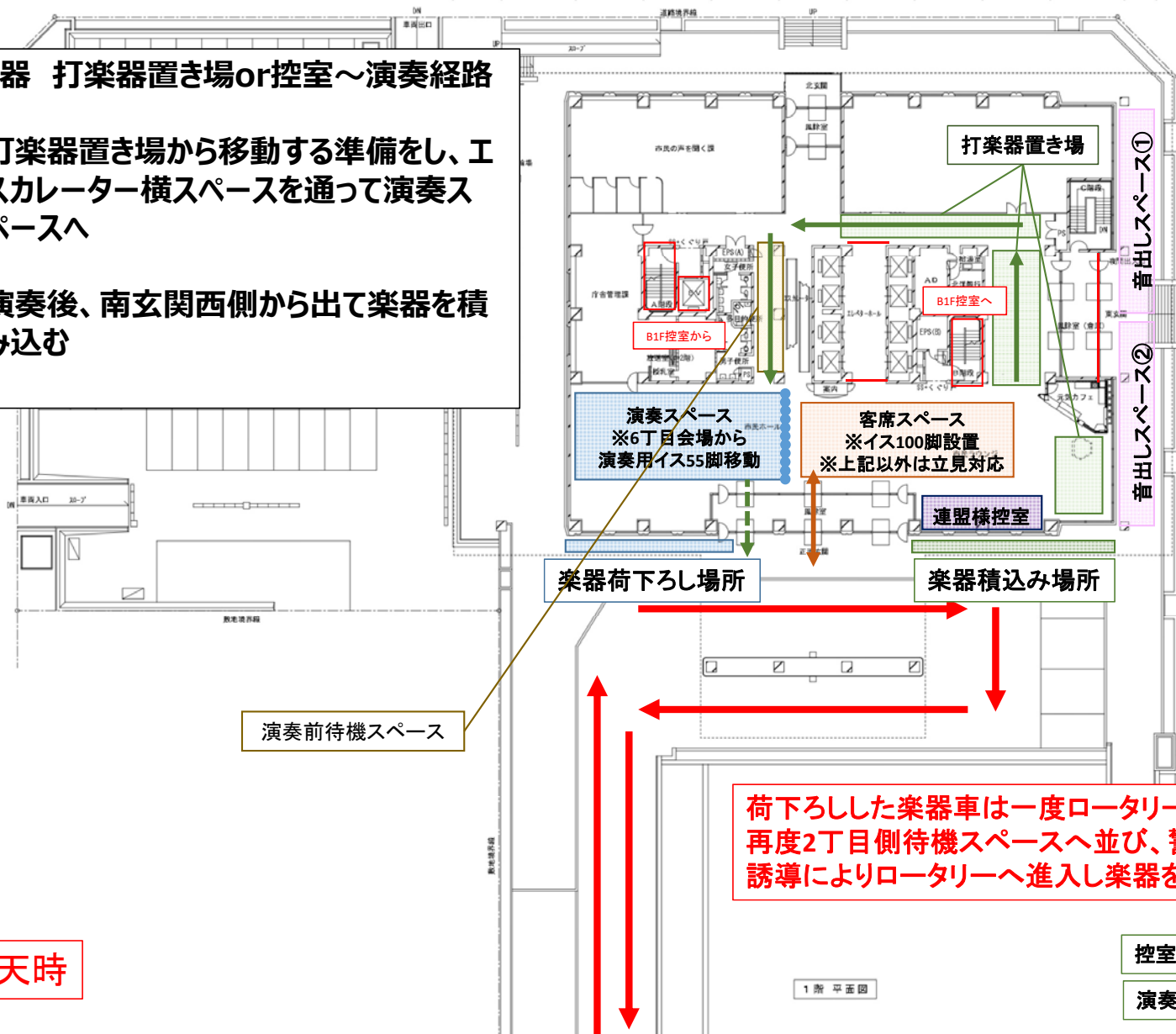

③

④

雨天時

荷下ろした楽器車は一度ロータリーから出て周囲を一周し、再度2丁目側待機スペースへ並び、警備から指示があった場合、誘導によりロータリーへ進入し楽器を積み込む事。

控室～演奏までの移動導線
演奏～積み込みまでの移動導線

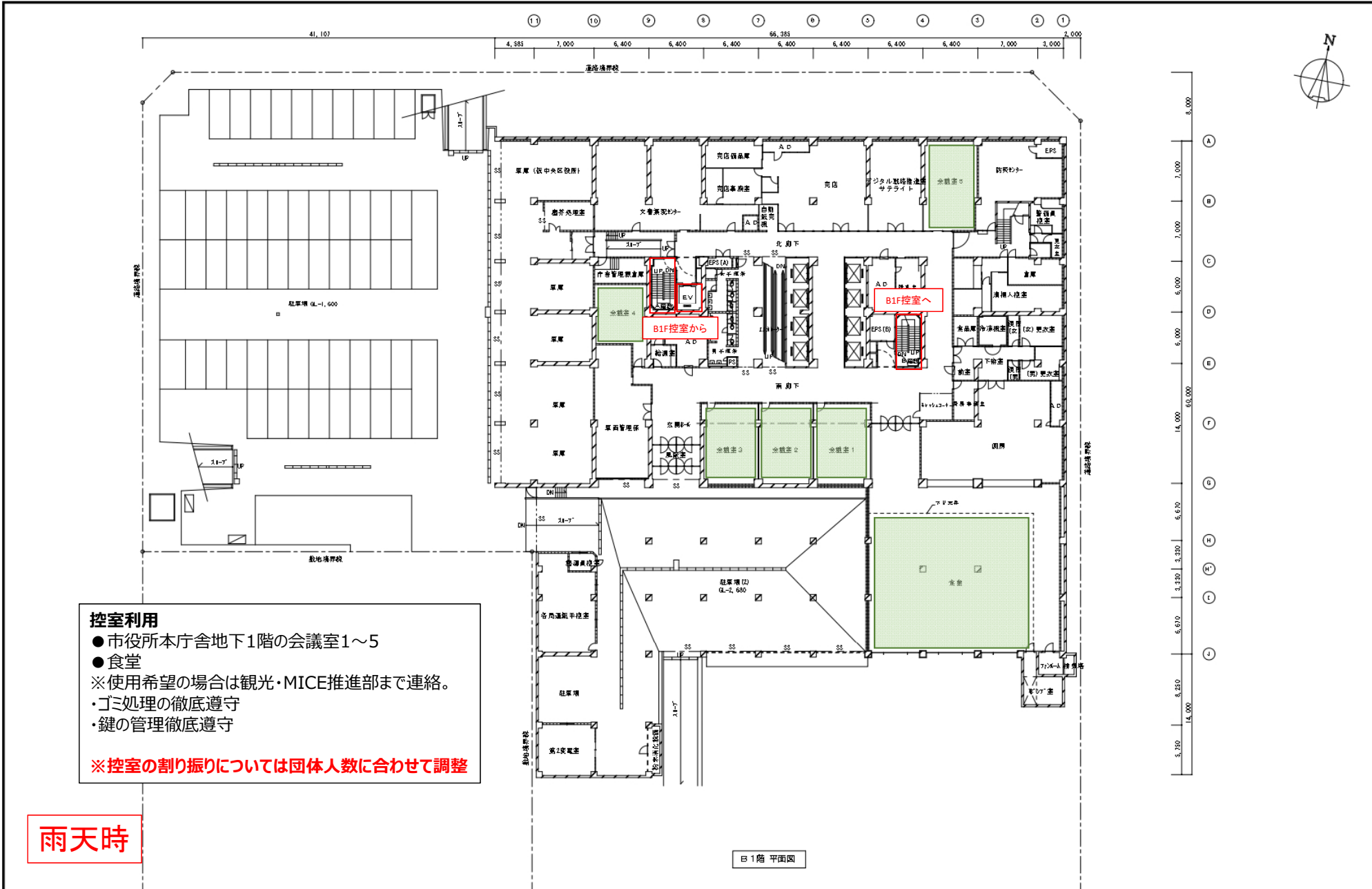

控室利用

- 市役所本庁舎地下1階の会議室1~5
- 食堂

※使用希望の場合は観光・MICE推進部まで連絡。

- ・ゴミ処理の徹底遵守
- ・鍵の管理徹底遵守

※控室の割り振りについては団体人数に合わせて調整

雨天時

B1階 平面図

札幌市 行政部 庁舎管理課	目次	B1階 建築平面図	S=1:200	目次	2	<table border="1"> <tr> <td>コンクリート壁</td> <td>コンクリート柱</td> <td>鉄筋コンクリート</td> <td>鉄筋パネル壁</td> </tr> <tr> <td>ALC壁</td> <td>ALC柱</td> <td>石膏ボード</td> <td>石膏ボード</td> </tr> <tr> <td>コンクリートブロック壁</td> <td>コンクリートブロック柱</td> <td>ガラス</td> <td>ガラス</td> </tr> <tr> <td>軽量鉄骨アール壁</td> <td>軽量鉄骨アール柱</td> <td>床</td> <td>床</td> </tr> </table>	コンクリート壁	コンクリート柱	鉄筋コンクリート	鉄筋パネル壁	ALC壁	ALC柱	石膏ボード	石膏ボード	コンクリートブロック壁	コンクリートブロック柱	ガラス	ガラス	軽量鉄骨アール壁	軽量鉄骨アール柱	床	床	柱台基礎	基礎構造	階
コンクリート壁	コンクリート柱	鉄筋コンクリート	鉄筋パネル壁																						
ALC壁	ALC柱	石膏ボード	石膏ボード																						
コンクリートブロック壁	コンクリートブロック柱	ガラス	ガラス																						
軽量鉄骨アール壁	軽量鉄骨アール柱	床	床																						